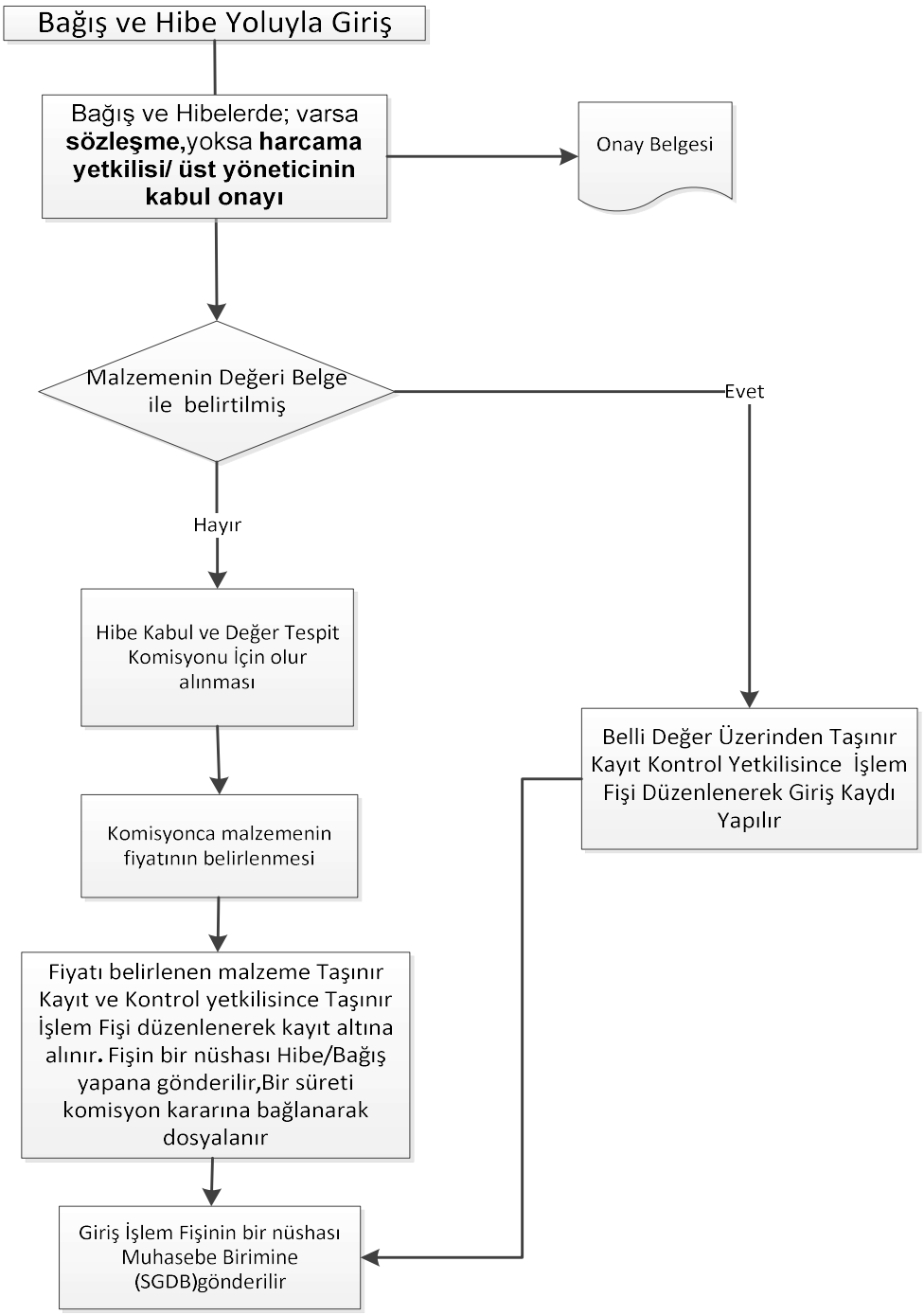3.7.2 Hibe ve Bağış Yoluyla Edinilen Taşınırların Kaydına Ait İş Akış Şeması